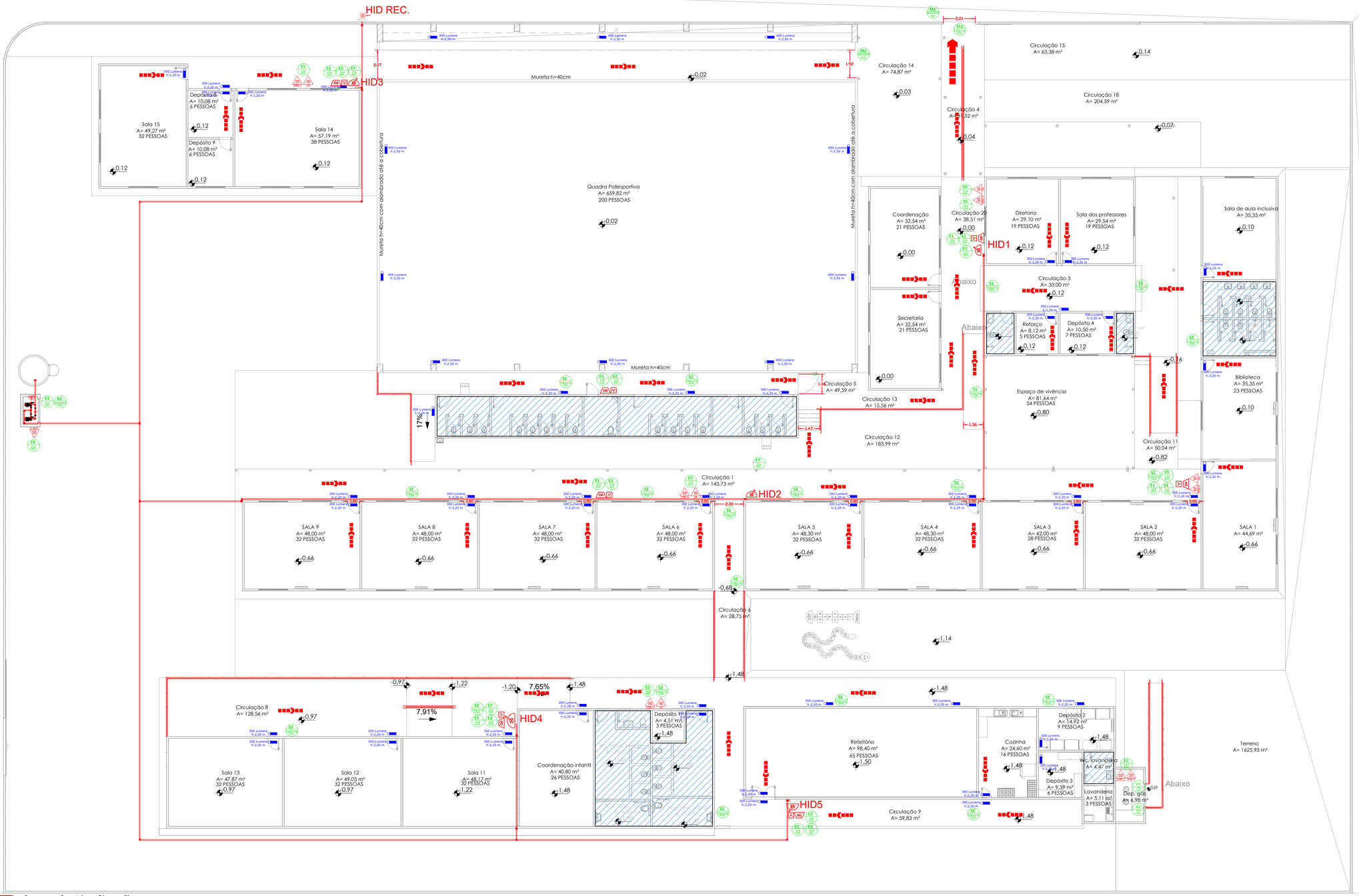


**1 Planta de Sinalização**
**Escala 1:100**

## QUANTITATIVO HIDRANTE

| QTD. | SÍMBOLO | DESCRIÇÃO |
|---|---|---|
| 31 | | JOELHO 90° AÇO GALVANIZADO 65MM |
| 7 | | TÊ AÇO GALVANIZADO 65MM |
| 2 | | VALVULA RETENÇÃO HORIZONTAL 65MM |
| 4 | | REGISTRO GAVETA 65MM |
| 5 | | HIDRANTE EXTERNO MANGUEIRA 30M |
| 1 | | BOTOEIRA PARA ACIONAMENTO BOMBA |
| 7 | | ALARME SONORO |
| 7 | | BOTOEIRA ALARME SONORO |
| 1 | | HIDRANTE RECALQUE |
| 234 m | | TUBULAÇÃO AÇO GAVLANIZADO 65MM |

## Quadro de Àrea Construida

| Ordem | Nome | Área Construida |
|---|---|---|
| 1 | BLOCO ESCOLAR | 2.906,59 m² |

## CBM - 01 - SIMBOLOGIA PARA A SINALIZAÇÃO DE EMERGÊNCIA

| NBR | NBR 16820 – Sinalização de segurança contra incêndio e... |
|---|---|
| Norma Tecnica (NT) | NTCB 15 - SINALIZAÇÃO DE EMERGÊNCIA |

| QTD. | CÓD. | SÍMBOLO | SIGNIFICADO |
|---|---|---|---|
| 1. Mensagens Escritas | | | |
| 1 | M1 | | Indicação dos sistemas de proteção contra incêndio existentes na edificação. |
| 1 | M2 | | Indicação dos sistemas de proteção contra incêndio existentes na edificação. |
| 1 | N3 | Central de detecção e alarme | Indicação da central de alarme |
| 1 | N5 | CASA DE BOMBAS | Indicação da casa de bomba |
| 2. Sinalização de Orientação e Salvamento | | | |
| 1 | S12 | SAÍDA | Saída de emergência |
| 3 | S3 | | Acesso a saída de emergência fixada acima da porta |
| 1 | S1 | | Acesso a saída de emergência a esquerda/direita fixado em coluna |
| 10 | S2 | | Acesso a saída de emergência a esquerda/direita fixado em parede |
| 3. Sinalização de Equipamentos de Combate a Incêndio e Alarme | | | |
| 8 | E5 | | Extintor de incêndio |
| 5 | E7 | | Abrigo de mangueira e hidrante |
| 7 | E1 | | Alarme sonoro |
| 7 | E2 | ALARME DE INCÊNDIO | Comando manual de alarme de incêndio |
| 1 | E3 | BOMBA DE INCÊNDIO | Comando manual de bomba de incêndio |
| 4. Sinalização de Proibição | | | |
| 1 | P1 | | Proibido fumar |
| 5. Sinalização de Alerta | | | |
| 1 | A2 | | Cuidado, risco de incêndio |
| 49 | | | |

## 01 - ILUMINAÇÃO DE EMERGENCIA

| NBR | NBR 10898 – Sistema de iluminação de emergência |
|---|---|
| Norma Tecnica... | NTCB 16 - ILUMINAÇÃO DE EMERGÊNCIA |

| QTD. | SÍMBOLO | TIPO |
|---|---|---|
| 40 | | luminária de emergência - Parede |
| 40 | | |

## EXTINTOR DE INCÊNDIO

**NTCB 18 - SISTEMA DE PROTEÇÃO POR EXTINTORES DE INCÊNDIO**

| QTD. | SÍMBOLO | CARGA | CARGA NOMINAL | CAPACIDADE EXTINTORA |
|---|---|---|---|---|
| Terréo | | | | |
| Extintor portatil - Parede | | | | |
| 5 | | Carga de Água A | 10L | 2A |
| 8 | | Carga de Pó BC | 6Kg | 20B:C |
| 13 | | | | |

**LEGENDA / SIMBOLOGIA**

| | | | |
|---|---|---|---|
| | QUADRO DE DISTRIBUIÇÃO DE LUZ (QDL) | | DIREÇÃO DE FLUXO DA ROTA DE FUGA |
| S1 300 Lumens | SINALIZAÇÃO DE EMERGENCIA | | SAÍDA FINAL DA ROTA DE FUGA |

## PROCESSO DE SEGURANÇA CONTRA INCÊNDIO E PÂNICO

( ) NOVO ( ) ATUALIZAÇÃO DE PSCIP Nº. ( ) SUBSTITUIÇÃO DE PSCIP Nº.

TÍTULO DE DESENHO:
PROJETO DE PREVENÇÃO E COMBATE A INCÊNDIO

OCUPAÇÃO:
E-1 - Educacional e Cultura Física

RAZÃO SOCIAL:
Prefeitura Municipal de Barra do Garças

NOME FANTASIA:
ESCOLA PADRE SEBASTIÃO TEIXEIRA

CNPJ/CPF:
03.439.239/0001-50

ENDEREÇO:
R. RAIMUNDO PEREIRA BRITO 779, VILA MARIA GOMES DOS SANTOS - BARRA DO GARÇAS - MT

RESPONSÁVEL TÉCNICO:
HELLEN REZENDE DANTAS:05482260100 Assinado de forma digital por HELLEN REZENDE DANTAS:05482260100 Dados: 2026.01.30 09:23:32 -03'00'
HELLEN REZENDE DANTAS
Projeto Profissional
CREA-MT 50783

DATA: 30/07/2026
ESCALA: Como indicada
REVISÃO:
Folha: 1 / 3

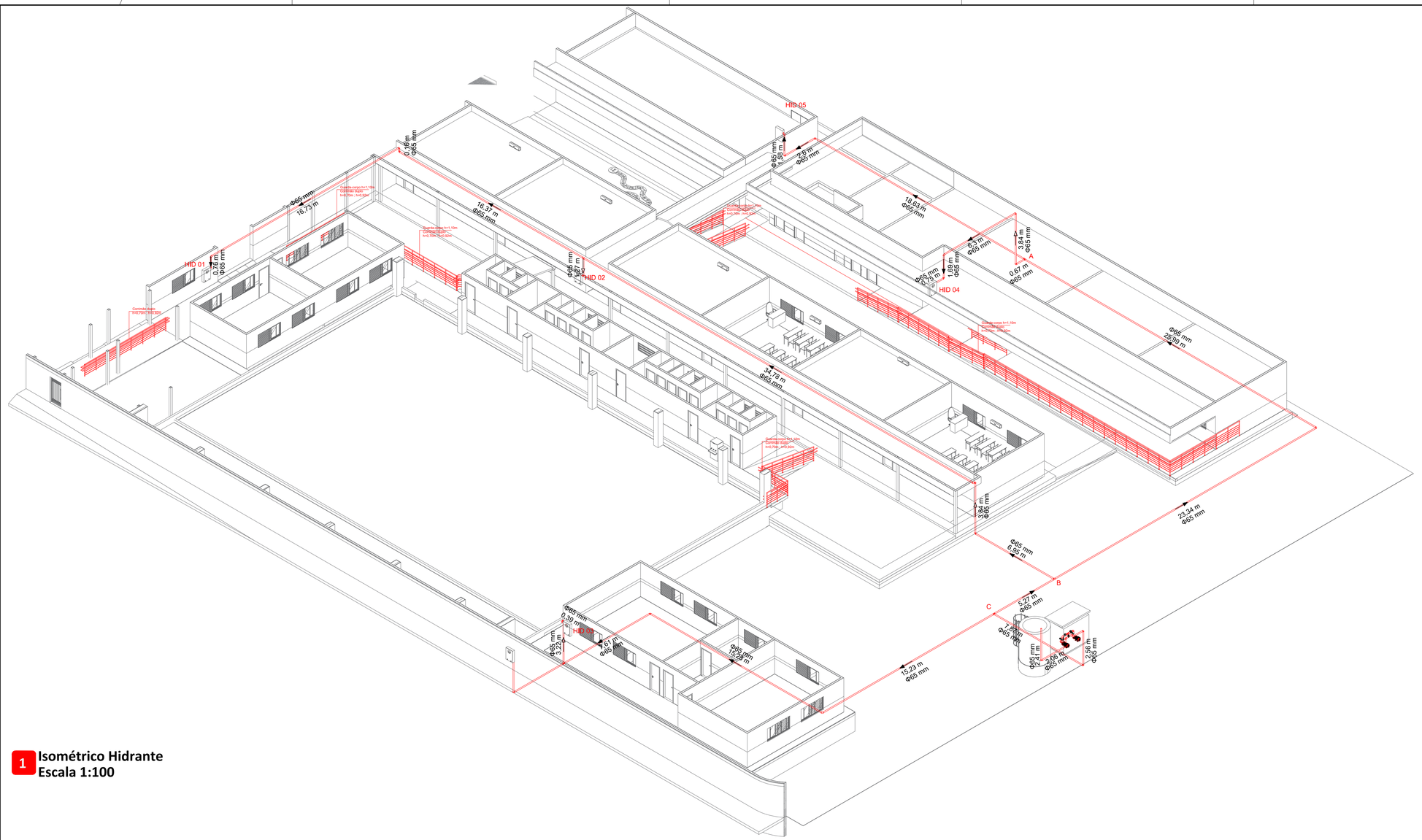


1 Isométrico Hidrante
Escala 1:100

| 5.1.3 MEDIDAS DE SEGURANÇA CONTRA INCÊNDIO E PÂNICO | | | |
|---|---|---|---|
| X | Acesso de Viatura do CBMMT | | Isolamento de Risco (Separação entre Edificações) |
| X | Resistência ao fogo dos elementos de construção | | Compartimentação horizontal |
| | Compartimentação vertical | X | Controle de materiais de acabamento e revestimento |
| X | Saídas de emergência | | Elevador de emergência |
| | Controle de fumaça | X | Iluminação de emergência |
| X | Brigada de incêndio | X | Alarme de incêndio |
| | Detecção de incêndio | X | Extintores |
| X | Sinalização de emergência | | Chuveiros automáticos (sprinkler |
| X | Hidrante e mangotinhos | | Espuma |
| X | Sistema de proteção contra descargas atmosféricas (SPDA) | | Sistema p/ monitoramento, supressão e alívio de explosões e/ou poeiras |
| | Sistema fixo de gases limpos e CO2 | | Escada pressurizada |
| | Resfriamento | | Outros (especificar) |
| | Plano de intervenção de incêndio | | |
| RISCOS ESPECIAIS | | | |
| | Armazenamento de líquidos ou Gases combustíveis e/ou inflamáveis | | Armazenamento de fogos de artifício e/ou explosivos |
| | Armazenamento de gases combustíveis | | Vasos sob pressão |
| | Armazenamento de produtos perigosos | | Heliponto ou heliporto |
| | Instalações radioativas, nucleares, radiografia industrial ou congêneres | X | Instalação predial de gás liquefeito de petróleo (Central de GLP) |
| | Outros (especificar) | | |

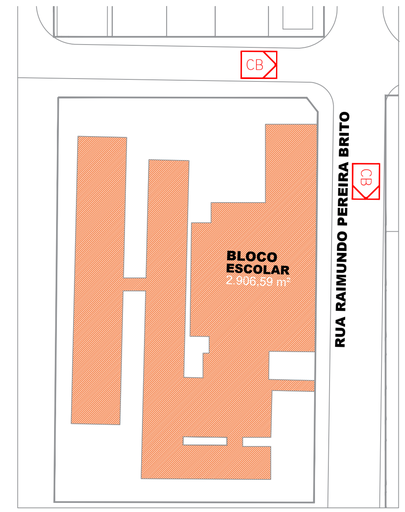


4 Planta de situação
Escala 1:500




2 Corte AA
Escala 1:100

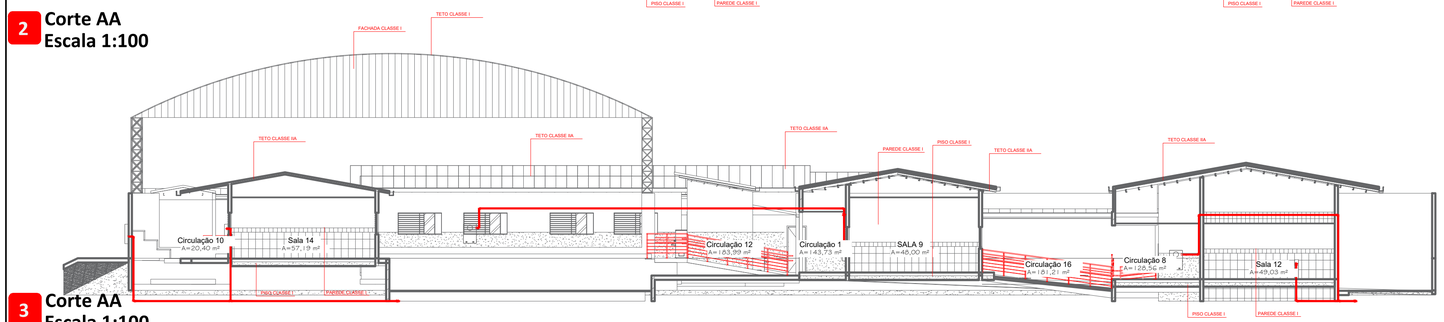


3 Corte AA
Escala 1:100

**PROCESSO DE SEGURANÇA CONTRA INCÊNDIO E PÂNICO**

( ) NOVO ( ) ATUALIZAÇÃO DE PSCIP Nº: ( ) SUBSTITUIÇÃO DE PSCIP Nº:

TÍTULO DE DESENHO:
PROJETO DE PREVENÇÃO E COMBATE A INCÊNDIO

OCUPAÇÃO:
E-1 - Educacional e Cultura Física

RAZÃO SOCIAL:
Prefeitura Municipal de Barra do Garças

NOME FANTASIA:
ESCOLA PADRE SEBASTIÃO TEIXEIRA

CNPJ/CPF:
03.439.239/0001-50

ENDEREÇO:
R. RAIMUNDO PEREIRA BRITO 779, VILA MARIA GOMES DOS SANTOS - BARRA DO GARÇAS - MT

RESPONSÁVEL TÉCNICO:
HELLEN REZENDE DANTAS 05482260 160
Assinado de forma digital por HELLEN REZENDE DANTAS:05482260 160 Dados: 2026.11.05 09:24:46 -03'00'
HELLEN REZENDE DANTAS
Registro Profissional
CREA-MT 50783

DATA: 30/07/2026
ESCALA: Como indicada
REVISÃO:
Folha: 2 / 3

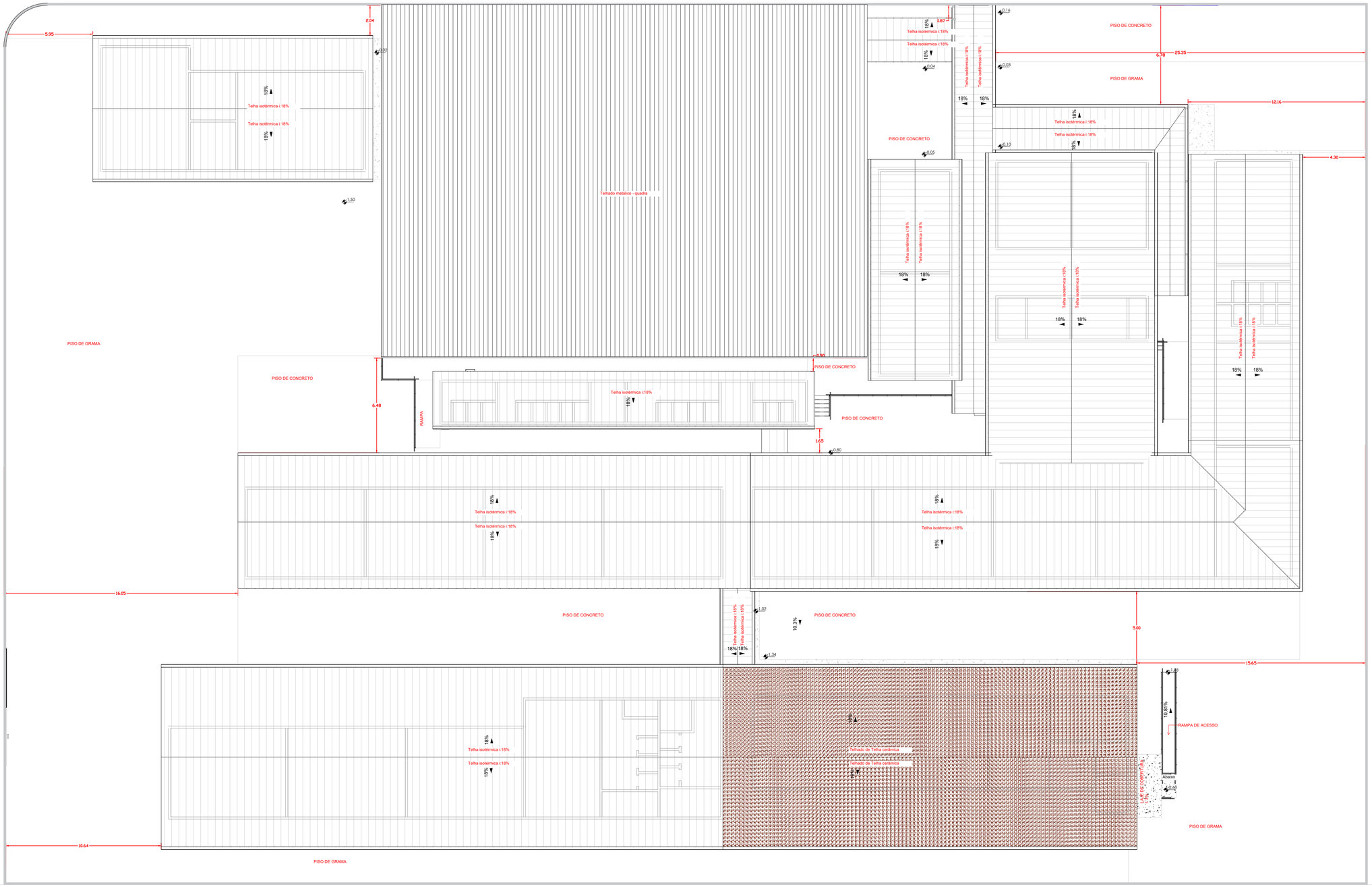


## 1 Planta de cobertura e Implantação
Escala 1:100

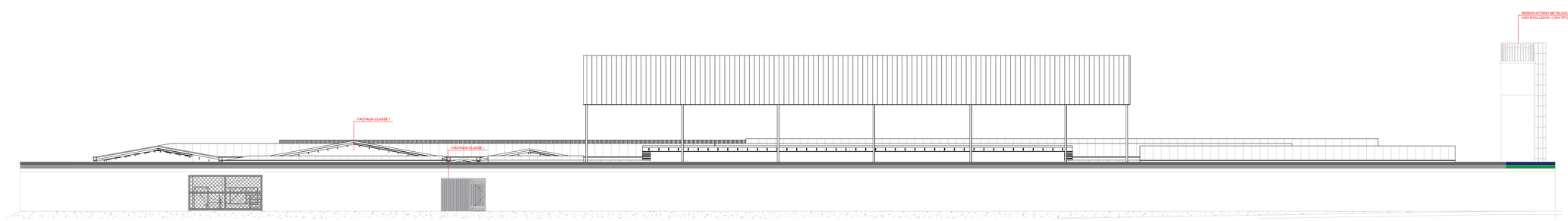


## 2 Fachada Frontal
Escala 1:100

### PROCESSO DE SEGURANÇA CONTRA INCÊNDIO E PÂNICO

( ) NOVO ( ) ATUALIZAÇÃO DE PSCIP Nº: ( ) SUBSTITUIÇÃO DE PSCIP Nº:

TÍTULO DE DESENHO:
PROJETO DE PREVENÇÃO E COMBATE A INCÊNDIO

OCUPAÇÃO:
E-1 - Educacional e Cultura Física

RAZÃO SOCIAL:
Prefeitura Municipal de Barra do Garças

NOME FANTASIA:
ESCOLA PADRE SEBASTIÃO TEIXEIRA

CNPJ/CPF:
03.439.239/0001-50

ENDEREÇO:
R. RAIMUNDO PEREIRA BRITO 779, VILA MARIA GOMES DOS SANTOS - BARRA DO GARÇAS - MT

RESPONSÁVEL TÉCNICO:
HELLEN REZENDE DANTAS:05548226 0160
Assinado de forma digital por HELLEN REZENDE DANTAS:05548226 0160
Dados: 2026.11.05 09:23:53 -03'00'
HELLEN REZENDE DANTAS
Engenheira Civil
CREA-MT 50783

DATA: 30/07/2026
ESCALA: Como indicada
REVISÃO:
Folha: 3 / 3